80. Love
TOKYO FM

PRESS RELEASE
２０１２年８月１６日

報道各位

TOKYO FM 『シンクロのシティ』
「区民愛炸裂！２３区対抗・東京区民ピック」
8 月 16 日（木）～23 日（木）開催!
リスナーの投稿で、愛され区 NO.1 が決まります！

TOKYO FM の番組『シンクロのシティ』（月～木 16:00～18:45）では、夏のスペシャル企画として、東京23区の魅力を徹底的にピックアップする「23区対抗！東京区民ピック」を開催致します。
“駅員さんが超イケメン”“激ウマ定食屋がある”“隣りの家に名物犬がいる”など、リスナーから、住んでいる区・働いている区の「自慢」を募集し、最も投稿の数が多かった区が優勝となります。
2012 年 8 月 16 日(木) から、投稿の受付を開始、結果発表は 8 月 23 日(木)に『シンクロのシティ』内で行います。さらに優勝した区に投稿したリスナーの中から1名様に、地元で遊ぶ軍資金として現金10万円を贈呈致します。

【参加方法】
まず、『シンクロのシティ』オリジナルの iPhone アプリ（無料）をダウンロード。このアプリの「VOICE 送信機能」を使って、自分の声で「区」の自慢を録音し(秒数は 20 秒以内)、番組宛に送信して頂きます。リスナーから送って頂いた声は、番組ホームページに特設オープンする「23区レコメンド VOICE マップ」にアップしていきます。 企画最終日 23 日には、リスナーの肉声によるクチコミマップが完成します。
※番組WEBサイトのメッセージフォームからも応募を受付。iPhone ユーザーでなくても参加できます。

番組パーソナリティ：堀内貴之

MiO

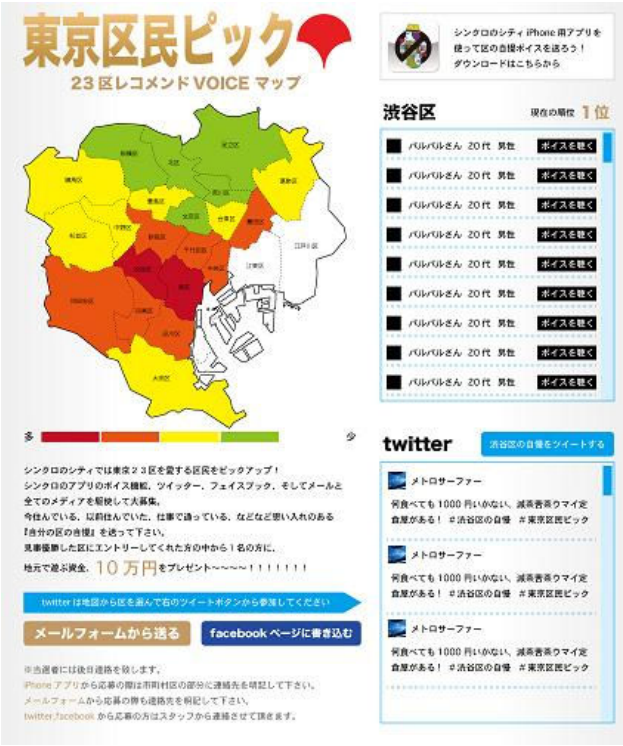

特設ページ 「23 区レコメンド VOICE マップ」

【番組概要】
■番 組 名： シンクロのシティ
■放送日時： 毎週月曜日～木曜日 16:00～18:45
（東京ローカル）
■出 演 者： 堀内貴之・MiO
■番組HP ： http://www.tfm.co.jp/city/